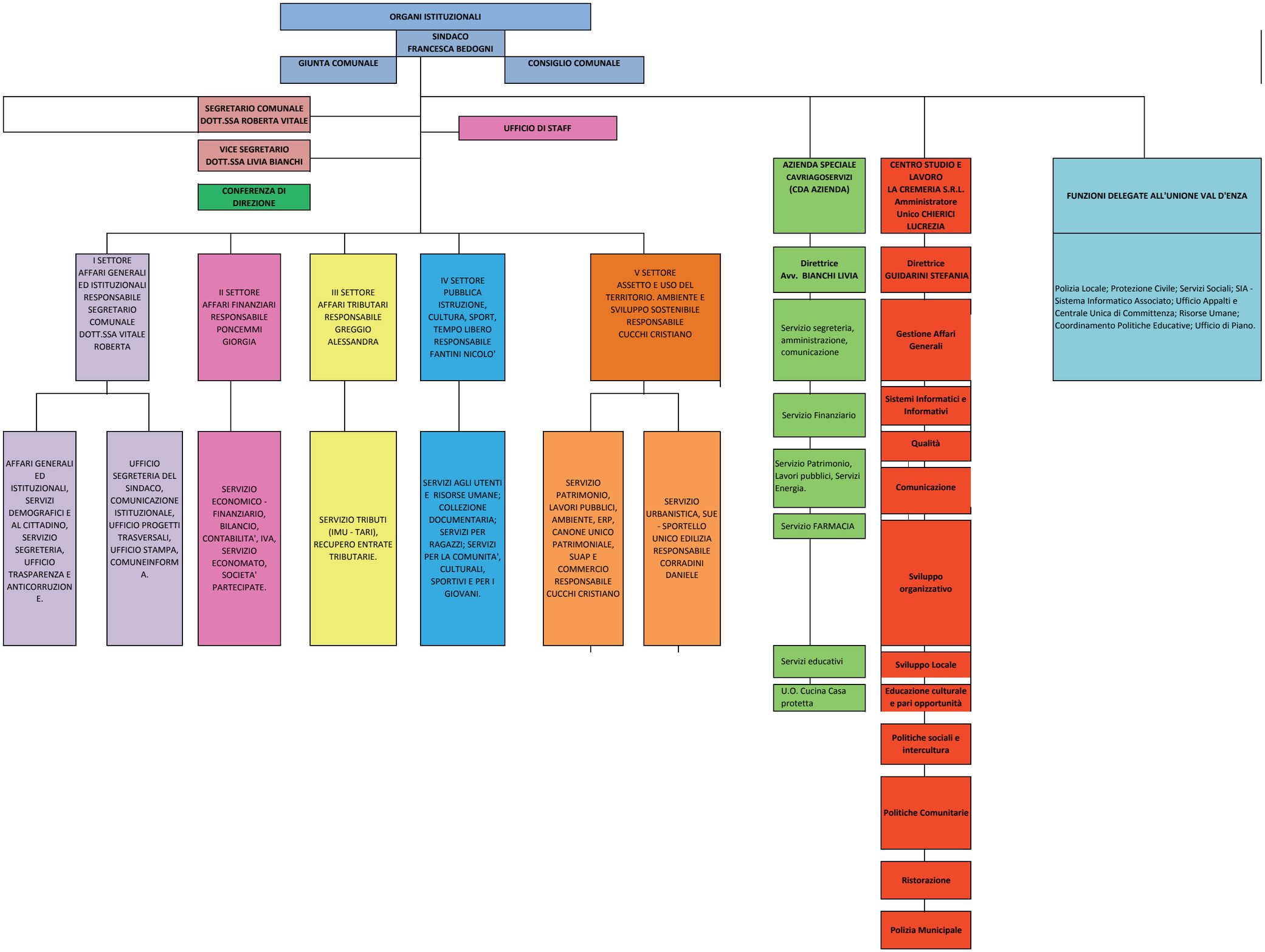
ORGANI ISTITUZIONALI
SINDACO FRANCESCA BEDOGNI
GIUNTA COMUNALE
CONSIGLIO COMUNALE
SEGRETARIO COMUNALE DOTT.SSA ROBERTA VITALE
UFFICIO DI STAFF
VICE SEGRETARIO DOTT.SSA LIVIA BIANCHI
CONFERENZA DI DIREZIONE
AZIENDA SPECIALE CAVRIAGOSERVIZI (CDA AZIENDA)
CENTRO STUDIO E LAVORO LA CREMERIA S.R.L. Amministratore Unico CHIERICI LUCREZIA
FUNZIONI DELEGATE ALL'UNIONE VAL D'ENZA
Polizia Locale; Protezione Civile; Servizi Sociali; SIA - Sistema Informatico Associato; Ufficio Appalti e Centrale Unica di Committenza; Risorse Umane; Coordinamento Politiche Educative; Ufficio di Piano.
I SETTORE AFFARI GENERALI ED ISTITUZIONALI RESPONSABILE SEGRETARIO COMUNALE DOTT.SSA VITALE ROBERTA
II SETTORE AFFARI FINANZIARI RESPONSABILE PONCEMMI GIORGIA
III SETTORE AFFARI TRIBUTARI RESPONSABILE GREGGIO ALESSANDRA
IV SETTORE PUBBLICA ISTRUZIONE, CULTURA, SPORT, TEMPO LIBERO RESPONSABILE FANTINI NICOLO'
V SETTORE ASSETTO E USO DEL TERRITORIO. AMBIENTE E SVILUPPO SOSTENIBILE RESPONSABILE CUCCHI CRISTIANO
AFFARI GENERALI ED ISTITUZIONALI, SERVIZI DEMOGRAFICI E AL CITTADINO, SERVIZIO SEGRETERIA, UFFICIO TRASPARENZA E ANTICORRUZIONE.
UFFICIO SEGRETERIA DEL SINDACO, COMUNICAZIONE ISTITUZIONALE, UFFICIO PROGETTI TRASVERSALI, UFFICIO STAMPA, COMUNEINFORMA.
SERVIZIO ECONOMICO - FINANZIARIO, BILANCIO, CONTABILITA', IVA, SERVIZIO ECONOMATO, SOCIETA' PARTECIPATE.
SERVIZIO TRIBUTI (IMU - TARI), RECUPERO ENTRATE TRIBUTARIE.
SERVIZI AGLI UTENTI E RISORSE UMANE; COLLEZIONE DOCUMENTARIA; SERVIZI PER RAGAZZI; SERVIZI PER LA COMUNITA', CULTURALI, SPORTIVI E PER I GIOVANI.
SERVIZIO PATRIMONIO, LAVORI PUBBLICI, AMBIENTE, ERP, CANONE UNICO PATRIMONIALE, SUAP E COMMERCIO RESPONSABILE CUCCHI CRISTIANO
SERVIZIO URBANISTICA, SUE - SPORTELLO UNICO EDILIZIA RESPONSABILE CORRADINI DANIELE
Direttrice Avv. BIANCHI LIVIA
Servizio segreteria, amministrazione, comunicazione
Servizio Finanziario
Servizio Patrimonio, Lavori pubblici, Servizi Energia.
Servizio FARMACIA
Servizi educativi
U.O. Cucina Casa protetta
Direttrice GUIDARINI STEFANIA
Gestione Affari Generali
Sistemi Informatici e Informativi
Qualità
Comunicazione
Sviluppo organizzativo
Sviluppo Locale
Educazione culturale e pari opportunità
Politiche sociali e intercultura
Politiche Comunitarie
Ristorazione
Polizia Municipale